K A R T A U S Ł U G I

	URZĄD GMINY W STRAWCZYNIE 26-067 UL. ŻEROMSKIEGO 16 Tel. (41) 3038002, fax: 3038157, email: gmina@strawczyn.pl Urząd pracuje w godzinach: 7.30-15.30, pon. 8.00-16.00	Nr ident. RIT/05

JAK ZAŁATWIĆ SPRAWĘ?

Nazwa usługi: Zezwolenie na posiadanie psów uznanych za agresywne

Wymagane dokumenty i załączniki:

- Podanie o zezwolenie na posiadanie psa rasy uznanej za agresywną, złożone w sekretariacie Urzędu Gminy.

Opłata skarbowa na rachunek bankowy:

- Opłata skarbowa 5 zł za podanie.
- 0,50 zł na każdy załącznik.

- Za wydanie decyzji na posiadanie psa rasy uznanej za agresywną, na podstawie ustawy z dnia 9 września 2000 r. o opłacie skarbowej (Dz.U. Nr 86, poz.960 ze zm.) załącznik część IV pkt.41 ppkt 2 pobiera się opłatę skarbową w wysokości 76 zł.

Termin załatwienia sprawy:

- W ciągu 1 miesiąca.

Sposób i miejsce załatwienia sprawy:

- Urząd Gminy Strawczyn - Referat Infrastruktury Technicznej, pok. Nr 9, tel. 30 – 38 – 630.

Odpowiedzialny za załatwienie sprawy:

- Kierownik Referatu Infrastruktury Technicznej, Zdzisława Adamczyk.

Wynik postępowania:

- Decyzja zezwalająca lub decyzja odmowna na posiadanie psa.

Tryb odwoławczy:

- Samorządowe Kolegium Odwoławcze w Kielcach w terminie 14 dni za pośrednictwem Wójta Gminy.

Podstawa prawna:

- Ustawa z dnia 21 sierpnia 1997r. o ochronie zwierząt (Dz.U. Nr 111, poz.724 z późn. zm.).

- Rozporządzenie Ministra Spraw Wewnętrznych i Administracji z dnia 28 kwietnia 2003r. w sprawie wykazu ras psów uznanych za agresywne (Dz.U. Nr 77, poz.687).

Uwagi:

Wydanie zezwolenia na utrzymywania psa rasy agresywnej może być cofnięta gdy pies będzie utrzymywany w warunkach stanowiących zagrożenie dla ludzi i zwierząt.

Właściciele psów ras uznanych za agresywne tj.:

- Amerykański pit bull terrier,
- pies z Majorki (Perro de Presa Mallorquin),
- Buldog amerykański,
- Dog argentyński,
- Pies kanaryjski (Perro de Presa Canario),
- Tosa inu,
- Rottweiler,
- Akbash dog,
- Anatolian karabash,
- Moskiewski stróżujący,

- Owczarek kaukaski

K A R T A U S Ł U G I

	URZĄD GMINY W STRAWCZYNIE 26-067 UL. ŻEROMSKIEGO 16 Tel. (41) 3038002, fax: 3038157, email: gmina@strawczyn.pl Urząd pracuje w godzinach: 7.30-15.30, pon. 8.00-16.00	Nr ident. RIT/05

JAK ZAŁATWIĆ SPRAWĘ?

Nazwa usługi: Zezwolenie na posiadanie psów uznanych za agresywne
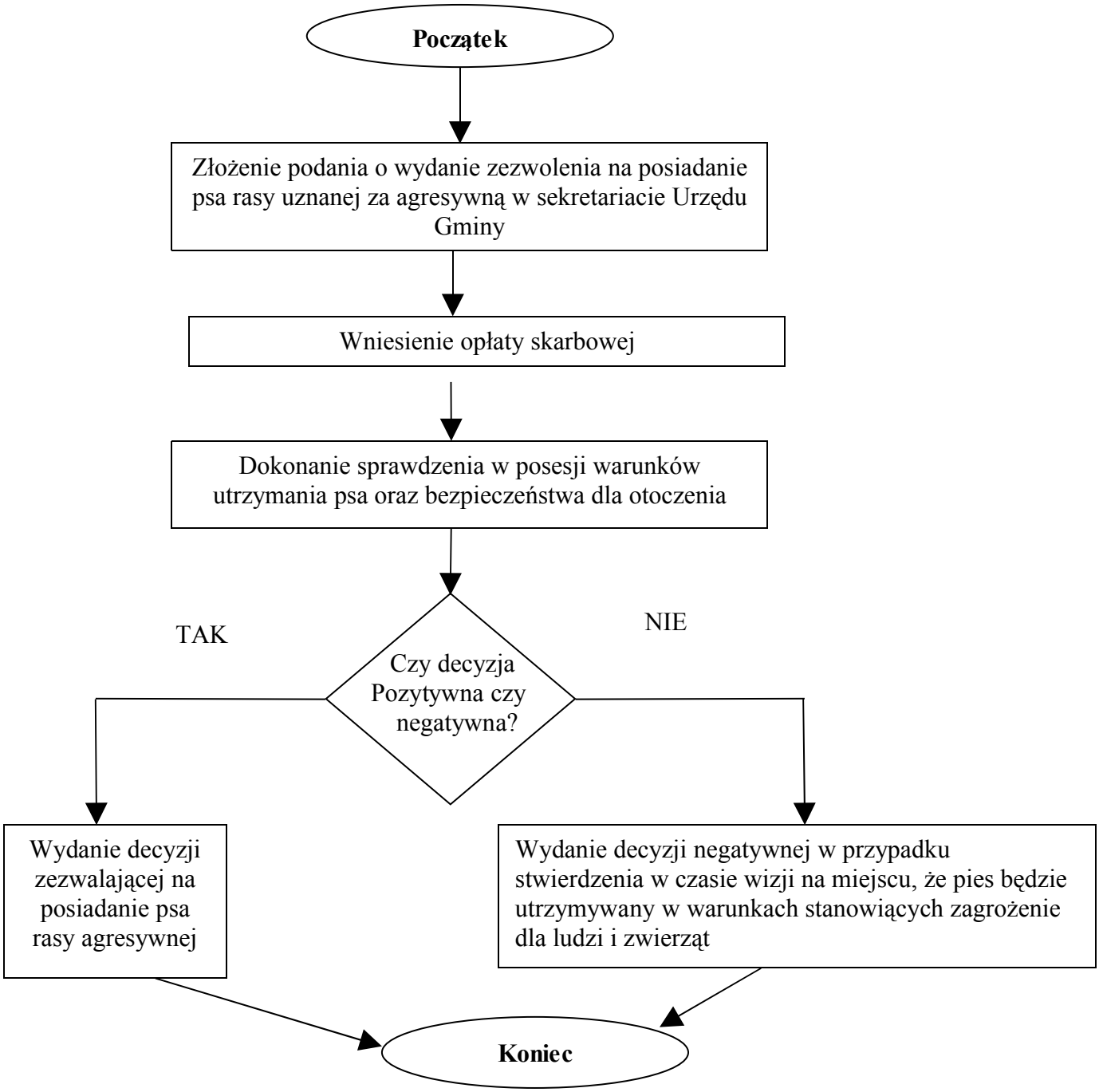
Przebieg realizacji usługi: